



Catálogo:

30. Leilão Artrilha de Artes

Editora Artrilha

Catálogo do 3o Leilão Artrilha de Artes

Published by Artrilha Editora

Edição

Edna Carla Stradioto

Projeto gráfico e edição

Edna Carla Stradioto

Revisão de texto

Gêiza Barreto

Arte da capa

Bernardo Medeiros - arte digital a partir das obras originais divulgadas no catálogo

Catálogo do 3o. Leilão Artrilha de Artes

É um projeto digital do grupo Artrilha, cuja publicação é gratuita, assim como a distribuição, sendo totalmente proibida a cobrança e a venda da publicação.



Todos os direitos desta edição reservados à Artrilha Editora

@artrilha

Catálogo: 3o. Leilão Artrilha de Artes

Catálogo do 3o. Leilão Artrilha de Artes

Edna Carla Stradioto



Artilha Editora



Olá

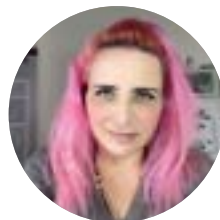

Querido leitor,

é um prazer apresentar o catálogo do 3o. Leilão Artrilha de Artes. Temos orgulho de dizer que trabalhamos duro para concretizar sonhos dos artistas visuais e levar a arte para mais gente, sempre.

O Artrilha tem um objetivo claro no campo da produção cultural e nosso lema, Artistas Criando Trilhas, faz cada dia mais sentido. Além disso, queremos convidar você a se juntar a nós na campanha “Faça a Arte Acontecer”, cujo propósito é incentivar a todos a consultar espaços de arte, apreciar os trabalhos artísticos, e divulgar, cada vez mais, os talentosos artistas brasileiros.

Nossa intenção é fazer com que a arte seja percebida pelo público como parte fundamental, que já é, mas com a real clareza de sua importância em suas vidas.

Cordialemente,

Edna Carla Stradioto

Edna Carla Stradioto é artista plástica, fundadora e administradora do grupo de artista independentes Artrilha: artistas criando trilhas, sócia da Artrilha Editora. É mestra em teoria da imagem pela UNESP. Com o Artrilha já criou os projetos da Revista Artrilha, Salão Nacional de Artes Visuais Virgínia Artigas, Leilões Artrilha de Artes, Exposição Catavento e Prêmio Artrilha, entre outros

SUMÁRIO

Bernardo Medeiros - lotes 1 a 3	9 e 10
Carlotta Van Otto - lotes 4 e 5	11
Eliara Bevilacqua- lotes 6 e 7	12
Monica Mendes - lote 8	13
Erica Bruno - lote 9 e 10	14
Gina Castelo Branco - lote 11	15
Izabel Alcolea - lotes 12 e 13	16
SiCavalcanti - lote 14	17
Ary - lotes 15 a 18	18 e 19
Clara Afonso - lote 19	20
Carmencita - lote 20	21
Licia Vallim - lotes 22 e 22	22
Valeria Macedo - lotes 23 e 24	23
Suely Bogo - lotes 25 e 26	24
Sayuri Fukuoka - lote 27	25
Patylene - lotes 28 e 29	26
Marta Monteiro - lote 30	27
Marilene Zancchett - lotes 31 a 35	28 a 30
Lucia Portela - lotes 36 e 37	31

Catálogo: 3o. Leilão Artrilha de Artes

Helena Cocentino - lotes 38 a 45	32 a 35
Constancia Grain - lote 46	36
Cristina Ravagnani - lotes 47 a 49	37 e 38
Plini F - lotes 50 a 51	39
Gêiza Barreto - lote 52	40
Arte Divina Graça - lote 53	41
Regina Mello - lote 54	42
Andréa Dall 'Olio - lotes 55 a 59	43 a 45
Emilia Gola - lotes 60 a 62	46 e 47
Alzira Chaloub - lotes 63 a 65	48 e 49
Elizete Duran - lotes 66 a 68	50 e 51
Edna Carla Stradioto - lotes 69 a 72	52 e 53
Bitten - lotes 73 a 76	54 e 55
Cristina Botallo - lotes 77 a 80	56 e 57

BERNARDO MEDEIROS

LOTE 1



Bernardo Medeiros | Jardim Ernst Haeckel -
Cogumelos | 42x29,7 cm MI | 45x 2,7 cm ME |
Acrílico sobre papel Canson 200gsm | 2020 | ACID

LOTE 2



Bernardo Medeiros | Jardim Frans Krajcberg |
42x29,7 cm MI | 45x 2,7 cm ME | Acrílico sobre
papel Canson 200gsm | 2020 | ACID

Artrilha Editora

BERNARDO MEDEIROS

LOTE 3



Bernardo Medeiros | Jardim Ernst Haeckel - Tulipas
| 42x29,7 cm MI | 45x 2,7 cm ME | Acrílico sobre
papel Canson 200gsm | 2020 | ACID

CARLOTTA VAN OTTO

LOTE 4



Carlotta Van Otto | Carquilha Particular | MI 29,5x42cm | ME 49,5x62cm | Técnica mista sobre papel couchê 300gsm | 2020 | assinatura no verso

LOTE 5



Carlotta Van Otto | Dobra Íntima | MI 29,5x42cm | ME 49,5x62cm | Técnica mista sobre papel couchê 300gsm | 2020 | assinatura no verso

ELIARA BEVILACQUA

LOTE 6



Eliara Bevilacqua | Alazão | 100 x 100cm MI | Mista sobre tela | 2009 | ACID

LOTE 7



Eliara Bevilacqua | Passarada | 80 x 80 cm MI | Mista sobre tela | 2018 | ACID

MONICA MENDES

LOTE 8



Monica Mendes | Na Hora do Jogo | 97x63cm MI |
101x67 cm ME | 2018 | Óleo sobre Linho

ERICA BRUNO

LOTE 9



Erica Bruno | Pontos e as Formas Geométricas |
50x40 cm MI | 52 x 42,5 cm ME | Técnica mista |
2017 | ACID

LOTE 10



Erica Bruno | Toda Forma Orgânica - Estudo com
Texturas - Vitória-Régia | 100x70cm MI | 102x72 cm
ME | Técnica mista | 2020 | ACID

GINA CASTELO BRANCO

LOTE 11



Gina Castelo Branco | Rio Verde | 100 x100 cm |
Acrilico sobre tela | 2019 | AL

IZABEL ALCOLEA

LOTE 12



Izabel Alcolea | Memória | 120x80 cm MI | Acrílico sobre tela | 2021 | ACID

LOTE 13

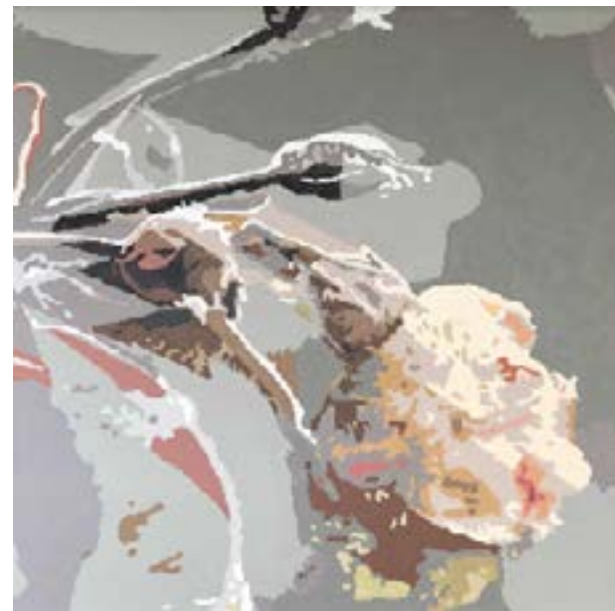

Izabel Alcolea | Pejrone In Giardino D'Invemo | 70x70 cm MI | Acrílico sobre tela | 2021 | ACID

SICAVALCANTI

LOTE 14



Si Cavalcanti | Hieróglifos | 120x80 cm MI | 123x83
ME | Impressão fotográfica sobre papel de alta
gramatura | 2020 | ACIE

ARY

LOTE 15



ARY | Sombra da Infância | 42x29,7 cm MI |
52x39,7 cm ME | 2015 | Impressão fotográfica com
pigmentos naturais sobre papel de alta gramatura |
PA (Prova do artista)

LOTE 16



ARY | Um pedaço de Chão | 42x29,7 cm MI |
52x39,7 cm ME | 2015 | Impressão fotográfica com
pigmentos naturais sobre papel de alta gramatura |
PA (Prova do artista)

ARY

LOTE 17



ARY | A Cabra | 42x29,7 cm MI | 52x39,7 cm ME
| 2015 | Impressão fotográfica com pigmentos
naturais sobre papel de alta gramatura | PA (Prova
do artista)

LOTE 18



ARY | Banho de Mar | 42x29,7 cm MI | 52x39,7 cm
ME | 2015 | Impressão fotográfica com pigmentos
naturais sobre papel de alta gramatura | PA (Prova
do artista)

Artilha Editora

CLARA AFONSO

LOTE 19

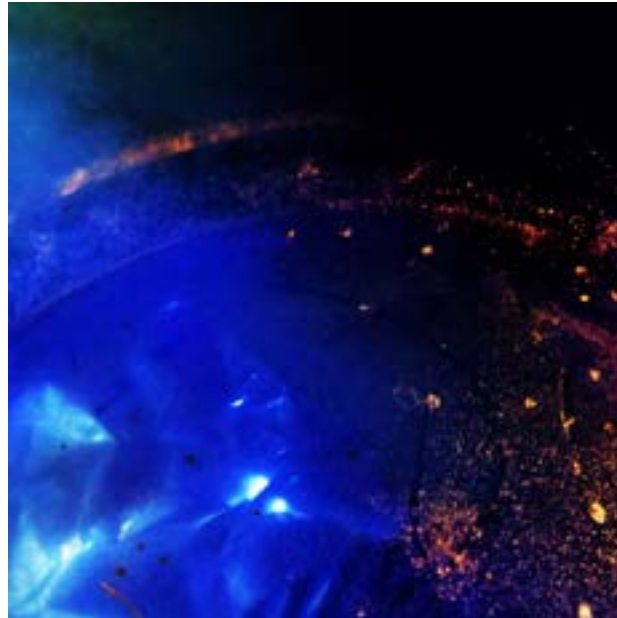

Clara Afonso (Castelo Branco, Portugal) | Bringing
Light | 90x90 cm MI | 110x110 cm ME | Impressão
fotográfica “fine art” sobre papel | 2021 | 1/10 |
ACID | Ass. na chapa | Acompanha certificado de
autenticidade

CARMENCITA

LOTE 20



Carmencita | Belize | 70x120 cm MI | 70x120 cm
ME | Pintura acrílica sobre tela painel | 2021 | ACID
| Tiragem: P.A. (Prova do Artista)

LICIA VALLIM

LOTE 21



Licia Vallim | Pocket Bronze | 25x25 cm | Acrílica sobre tela | 2020 | Acompanha certificado de autenticidade

LOTE 22



Licia Vallim | Pocket Gold | 25x25 cm | Acrílica sobre tela | 2020 | Acompanha certificado de autenticidade

VALÉRIA MACEDO

LOTE 23



Valéria Macedo | Composição em Flor | 80x60 cm |
Impressão sobre tela fine art in canvas | 2021 | ACID
| 6/6 | Acompanha certificado de autenticidade

LOTE 24



Valéria Macedo | Ressurgência | 80x60 cm |
Impressão sobre tela fine art in canvas | 2021 | ACID
| 6/6 | Acompanha certificado de autenticidade

SUELY BOGO

LOTE 25



Suely Bogo | Oração | 29,5x20 cm MI | 40x30 cm
ME | Colagem e tecido sobre papel | 2021 | AV

LOTE 26



Suely Bog | Infância | 20 x 29,5 cm MI | 40x30 cm
ME | Colagem e tecido sobre papel | 2021 | AV

Catálogo: 3o. Leilão Artrilha de Artes

SAYURI FUKUOKA

LOTE 27



Sayuri Fukuoka | Incondicional | 40x40cm MI |
42x42cm ME | Escultura de Papel | 2021 | ACID

PATYLENE

LOTE 28



Patylene | Cubo | 40x30cm | Técnica mista | 2020 |
AV

LOTE 29



Patylene | Tudo é Diferente | 40x30cm ME | Técnica
Mista | 2020 | Assinatura no Verso

Catálogo: 3o. Leilão Artrilha de Artes

MARTA MONTEIRO

LOTE 30

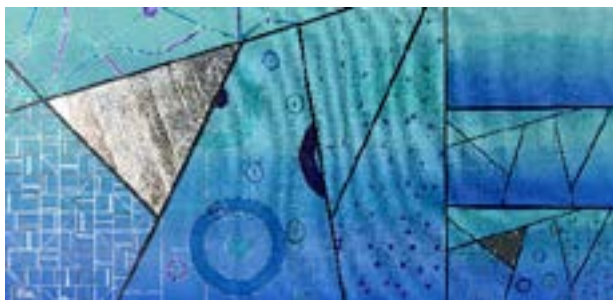

Marta Monteiro | Colagem 252 | 40x84 cm | Técnica
mista | 2021 | ACIE

MARILENE ZANCCHETT

LOTE 31



Marilene Zancchett | Série Filas | 50x70 cm | Óleo
espatulado sobre tela | 2021 | ACID

LOTE 32



Marilene Zancchett | Série Filas | 50x70 cm | Óleo
espatulado sobre tela | 2021 | ACID

MARILENE ZANCCHETT

LOTE 33



Marilene Zancchett | Série Filas | 50x70 cm | Óleo espatulado sobre tela | 2021 | ACID

LOTE 34



Marilene Zancchett | Série Filas | 50x70 cm | Óleo espatulado sobre tela | 2021 | ACID

Artrilha Editora

MARILENE ZANCCHETT

LOTE 35



Marilene Zancchett | Série Filas | 50x70 cm | Óleo
espatulado sobre tela | 2021 | ACID

LUCIA PORTELA

LOTE 36

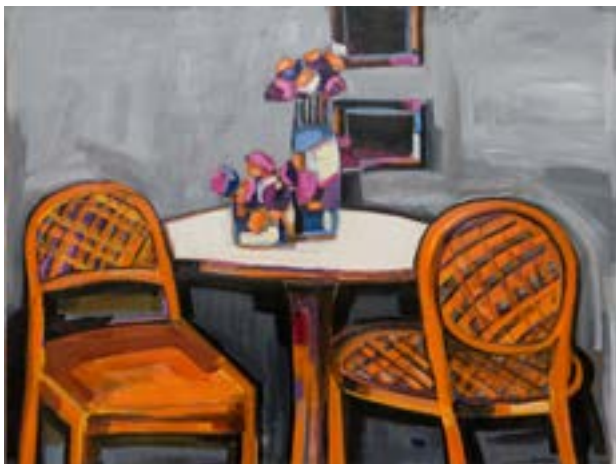

Lucia Portela | Interior em Cores | Acrílica sobre tela
| 2018 | ACID

LOTE 37



Lucia Portela | Interior em Cores | Acrílica sobre tela
| 2018 | ACID

HELENA COCENTINO

LOTE 38



Helena Cocentino | Moreia | 40X30 cm MI | 58X48 cm ME | Pastel seco sobre papel | 2021 | ACIE | Acompanha certificado de autenticidade

LOTE 39



Helena Cocentino | Transparência | 40X30 cm MI | 58X48 cm ME | Pastel seco sobre papel | 2021 | ACIE | Acompanha certificado de autenticidade

HELENA COCENTINO

LOTE 40

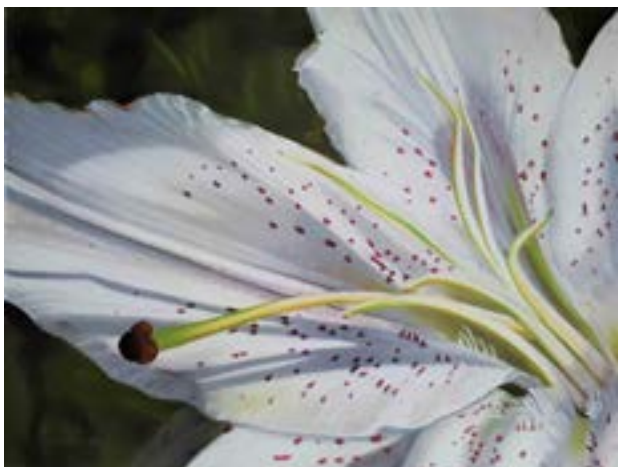

Helena Cocentino | Lirio Branco | 40X30 cm MI
| 58X48 cm ME | Pastel seco sobre papel | 2021 |
ACIE | Acompanha certificado de autenticidade

LOTE 41



Helena Cocentino | À Espera | 50X35 cm MI |
65X50 cm ME | Grafite sobre papel | 2019 | ACIE |
Acompanha certificado de autenticidade

HELENA COCENTINO

LOTE 42



Helena Coцентino | Âncora | 50X35 cm MI |
65X50 cm ME | Grafite sobre papel | 2019 | ACIE |
Acompanha certificado de autenticidade

LOTE 43



Helena Coцентino | Maré baixa - Salinas da
Margarida/BA | 50X35 cm MI | 65X50 cm ME |
Grafite sobre papel | 2019 | ACIE | Acompanha
certificado de autenticidade

HELENA COCENTINO

LOTE 44



Helena Coentino | Barcos do Rio São Francisco |
50X35 cm MI | 65X50 cm ME | Grafite sobre papel |
2019 | ACIE | Acompanha certificado de autenticida

LOTE 45



Helena Coentino | Barco | 48X36 cm MI | 63X51
cm ME | Pastel seco sobre papel | 2017 | ACIE |
Acompanha certificado de autenticidade

Artrilha Editora

CONSTANCIA GRAIN

LOTE 46



Constância Grain | Sedução | 200x100 cm MI |
200x100 cm ME | Acrílico sobre tela | 2019 | ACID

CRISTINA RAVAGNANI

LOTE 47

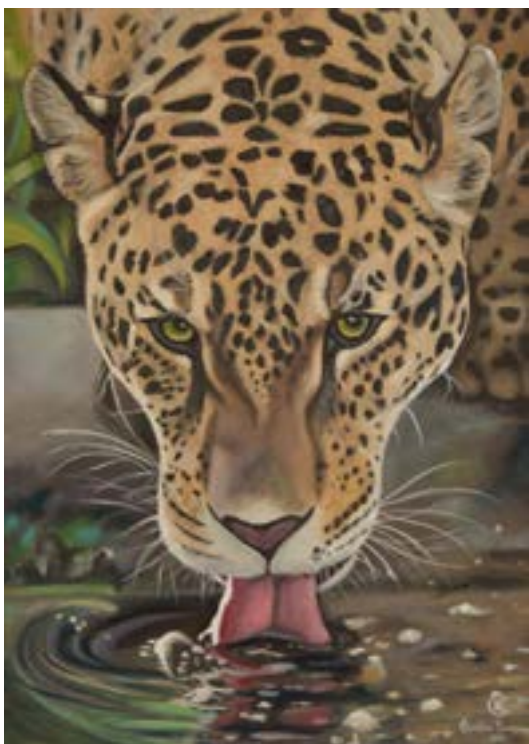

Cristina Ravagnani | Onça da Amazônia | 70X50cm
| Óleo sobre painel | 2020 | ACID

LOTE 48



Cristina Ravagnani | Frida e a Natureza | 140X100
cm Óleo sobre painel | 2021 | ACID

Artilha Editora

CRISTINA RAVAGNANI

LOTE 49



Cristina Ravagnani | Menina Caiapó | 70x70 cm |
Óleo sobre painel | 2021 | ACID

PLINI F

LOTE 50



Plini F | Voo | 60x41x10cm | 60x41x10cm | Resina sobre acrílico | 2018 | próximo à base

LOTE 51



Plini F | Feminino | 30x29x29cm | 30x29x29cm | Resina | 2018 | próximo à base

Artilha Editora

GÊIZA BARRETO

LOTE 52



Gêiza Barreto | Descobridor dos Sete Mares | 60x90
cm | Técnica mista sobre tela | 2020 | AV

ARTE DIVINA GRAÇA

LOTE 53



Arte Divina Graça | Mandala da Ascensão da Terra |
Técnica mista | 90x90 cm | 2017 | ACSE

Artrilha Editora

REGINA MELLO

LOTE 54



Regina Mello | Bastão VI | MI 30x20 + 5cm
margem) | ME 40x30 | arte digital | 2021 |
ACID | Prova da artista

ANDRÉA DALL'OLIO

LOTE 55



Andrea Dall'Olio | Série Vinculos - Dptico | 10x15
cm MI | 13x18 cm ME | Técnica mista: acrílica e
bordado sobre tela com textura | 2021 | AV

LOTE 56



Andrea Dall'Olio. Série Tramas - Tramas I | 20x30
cm MI | 23x33 cm ME | Técnica mista: acrílica e
bordado sobre tela com textura | 2021 | AV

ANDRÉA DALL'OLIO

LOTE 57



Andrea Dall'Olio | Série Trama - Tramas I | 20x30 cm MI | 23x33 cm ME | Técnica mista: acrílica e bordado sobre tela com textura | 2021 | AV

LOTE 58



Andrea Dall'Olio | Série Tramas - Tramas III | 30x40 cm MI | 33x43 cm ME | Técnica mista: acrílica e bordado sobre tela com textura | 2021 | AV

ANDRÉA DALL'OLIO

LOTE 59



Andrea Dall'Olio | Série Tramas | Tramas III | 30x40
cm M | 33x43 cm ME | Técnica mista: acrílica e
bordado sobre tela com textura | 2021 | AV

EMILIA GOLA

LOTE 60



Emilia Gola | Abismo | 27x40cm | Aquarela e colagem | 2020 I ACID

LOTE 61



Emilia Gola | Frisson | 38x56cm | Aquarela e colagem | 2021 I ACID

Catálogo: 3o. Leilão Artrilha de Artes

EMILIA GOLA

LOTE 62



Emilia Gola | Pandemia | 56x38cm | Aquarela e colagem | 2021 | ACID

ALZIRA CHALOUB

LOTE 63



Alzira Chaloub | Alpinia Vermelha | 100x100 cm |
Acrílica sobre tela | 2018 | ACID

LOTE 64



Alzira Chaloub | Fungo Orelha de Pau no Tronco |
100x100 cm | Acrílica sobre tela. 2019 | ACID

Catálogo: 3o. Leilão Artrilha de Artes

ALZIRA CHALOUB

LOTE 65



Alzira Chaloub | Cogumelo Vida Abóbora | 100x100
cm | Acrílica sobre tela | 2020 | ACID

ELIZETE DURAN

LOTE 66

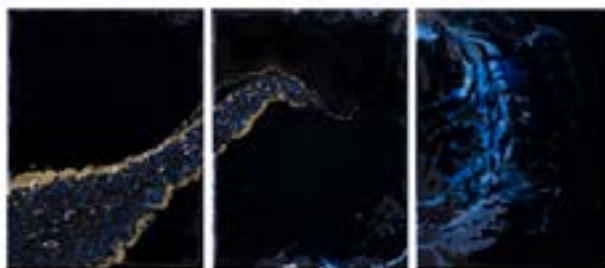

LOTE 67

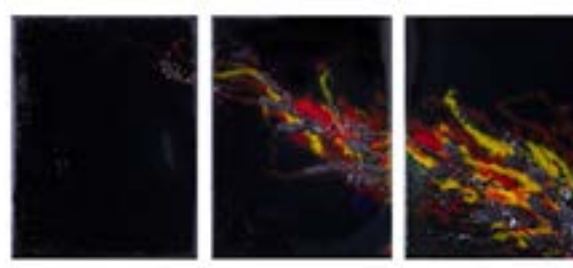

Elizete Duran | Preto / Azul | 40x90 cm | Técnica mista | 2019 | AV

Elizete Duran | Queimada | 40x90 cm | Técnica mista | 2019 | AV

ELIZETE DURAN

LOTE 68



Elizete Duran | Mar azul | 60x50 cm | Técnica mista
| 2019 | AV

EDNA CARLA STRADIOTO

LOTE 69



Edna Carla Stradioto | Peace | 36x48 cm | Aquarela sobre papel importado e de alta gramatura | 2018 | ACID | Acompanha certificado de autenticidade

LOTE 70



Edna Carla Stradioto | Pampove | 30x40 cm | Aquarela sobre papel importado e de alta gramatura | 2019 | ACID | Acompanha certificado de autenticidade

EDNA CARLA STRADIOTO

LOTE 71



Edna Carla Stradioto | Pampindo | 30x40 cm |
Aquarela sobre papel importado e de alta gramatura
| 2019 | ACID | Acompanha certificado de
autenticidade

LOTE 72



Edna Carla Stradioto | Pampolar | 25x34,5 cm |
Aquarela sobre papel importado e de alta gramatura
| 2019 | ACID | Acompanha certificado de
autenticidade

BITTEN

LOTE 73



BITTEN. Art Studio | 41.867550303339826,
0.4210774979740874 ou Palmeira Azul | Papel
acuarela 300 gr. | 100x300 cm MI | Sun printing
(Cyanotype) | 2019 | AV

LOTE 74



BITTEN. Art Studio | Vulpes Saturnia | 31x21
cm MI | Sun printing (Cyanotype) | 2019 | AV |
Tiragem: 1/10

BITTEN

LOTE 75



ITTEN. Art Studio | Espirais 7 | Impressão
fotográfica (Cyanotype) sobre papel de alta
gramatura | PA (Prova do artista) | 31,8x24 cm |
2019 | AV

LOTE 76



ITTEN. Art Studio | Solo nº 1 | Impressão
fotográfica (Cyanotype) sobre papel de alta
gramatura | PA (Prova do artista) | 100x69,5 cm |
2020 | AV

CRISTINA BOTALLO

LOTE 77



Cristina Bottallo | Sementes | MI 15x10 cm |
ME 28,5x27,5 cm | Serigrafia e costura em papel
Hahnemühle 300 gsm | moldura tipo caixa em pinus
natural | 2018 | ACID | Tiragem Única

LOTE 78



Cristina Bottallo | Oceano | MI 15x10,5 cm |
ME 28,5x27,5 cm | Serigrafia e costura em papel
Hahnemühle 300 gsm | moldura tipo caixa em pinus
natural | 2018 | ACID | Tiragem Única :

CRISTINA BOTHALLO

LOTE 79



Cristina Bottallo | Ciclo Natural | MI 8,5x9,5 cm
| ME 21x21cm | Serigrafia e costura em papel
Hahnemühle 300 gsm | moldura tipo caixa em pinus
natural | 2018 | ACID:

LOTE 80



Cristina Bottallo | Dia e Noite | MI 10x10 cm
| ME 21x21cm | Serigrafia e costura em papel
Hahnemühle 300 gsm | moldura tipo caixa em pinus
natural | 2018 | ACID | Tiragem Únic

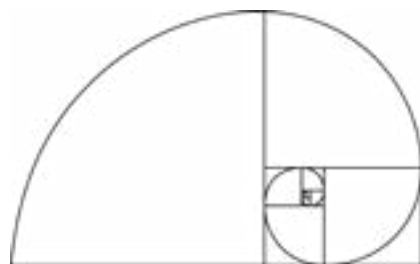

ARTRILHA
EDITORIA

CATÁLOGO

Esse catálogo é um projeto digital da Artrilha Editora, cuja publicação é digital e totalmente gratuita, assim como sua distribuição, sendo totalmente proibida a cobrança e venda da publicação. E também totalmente proibida a impressão desse catálogo sob pena da lei porque todos os direitos dessa edição são reservados à Artrilha Editora.